



ご挨拶

お世話になっております。市川でございます。
雇用調整助成金の延長が決まりました。今回は、〇月〇日までという
決まり方でないので、この内容で決定となると思います。

【雇用調整助成金の延長】

- 緊急事態宣言が解消された日の翌月まで
- その後2カ月は特例内容を縮小

とりあえず、2月7日で緊急事態宣言が終われば、3月31日まで現状のまま、4月1日～5月31日までは条件を縮小して特例を実施となります。そのほか、支援策が出ておりますので、次ページでリーフレットを紹介します。



Topix

ご挨拶・・・1

【今の特集】緊急事態宣言の支援策

産業雇用安定助成金（仮称）

手続きチェックリスト・・・4
コラム「安西先生、ふたたび」・・・4
・・・2・3

緊急事態宣言を踏まえた支援策

1. 時短要請等の対象となる飲食店等向け支援

地方創生臨時交付金の協力要請推進枠 詳細はこちらをクリック

緊急事態宣言区域 1日最大 **6万円** 月額換算最大 **180万円**
その他の区域 1日最大 **4万円** 月額換算最大 **120万円** ※大企業を含む

雇用調整助成金の特例措置 詳細はこちらをクリック

宣言区域において、知事の要請等を受けて時短や収容率・人数制限に協力した **大企業** の飲食店、映画館等について、解雇等を行っていない場合は、**10/10** を助成。日額上限15,000円。

2. 雇用の維持<全国>

雇用調整助成金の特例措置・休業支援金の延長 詳細はこちらをクリック

現行措置（日額上限15,000円等）を **緊急事態宣言が全国で解除された月の翌月末まで延長**
雇用調整助成金は、地域・業種問わず、最近3か月の売上等が、月平均で前年又は前々年同期と比べ、**30%以上減少の場合 大企業も最大10/10** を助成。

3. 飲食店の時短営業等により影響を受ける事業者向け支援

新たな一時金の支給 詳細はこちらをクリック

対象地域の { 時短営業を行う飲食店と取引
不要不急の外出・移動の自粛により影響

➡ 本年1月or2月の売上が前年比50%以上減の中堅・中小
法人 **40万円**、個人事業主 **20万円** の上限の一時金

イベント関連事業者向け支援 詳細はこちらをクリック ※自粛により中止・延期になったイベント
に関連する内容の動画作成・配信が要件

対象地域で予定されていたイベント等を自粛※した場合、会場費等の
キャンセル費用、チケット払い戻し手数料、イベントに関連する動画の制作・配信
費用を支援 (**上限2500万円**) (J-LODlive補助金)

4. 中小・小規模事業者向けの資金繰り支援<全国>

実質無利子融資の要件緩和、上限額引上げ 詳細はこちらをクリック

直近2週間でも売上減少を判断できるよう運用柔軟化(公庫等)

実質無利子等となる上限額を引き上げ

- ・公庫（国民）・民間（信用保証）：4千万円ー **6千万円**
- ・公庫（中小）・商工中金：2億円ー **3億円**

5. 生活困窮者向け生活支援<全国>

緊急小口資金・総合支援資金の特例貸付 詳細はこちらをクリック

返済開始時期を **来々3月末**に延長（新規貸付申請は本年3月末まで）

住居確保給付金の再支給 詳細はこちらをクリック

住居確保給付金の支給が一旦終了した方に対して、3か月間 **再支給**

産業雇用安定助成金（仮称）

新型コロナウイルス感染症の影響により事業活動の一時的な縮小を余儀なくされた事業主が、出向により労働者の雇用を維持する場合、出向元・出向先双方に出る助成金です。

出向とは

労働者と出向元・出向先で3社間契約をして、退職せずに別の会社で働くことです。賃金をどちらで負担するか、社会保険料をどうするかは契約により決定します。最近では「雇用シェア」という言葉で取り上げられることもあります。



出向受け入れ先も対象になります。

今まであった雇用調整助成金（出向）は、出向元の負担分の見でしたが、この助成金は、出向元・出向先双方が対象になります。人材確保に苦戦している会社も注目です。なお、手続きは、出向元の会社が行います。

もらえる金額

1. 出向運営費

賃金・教育訓練や労務管理の調整経費等に対し、下記金額が助成されます。

	中小企業	中小企業以外
出向元が労働者の解雇などを行っていない場合	9/10	3/4
出向元が労働者の解雇などを行っている場合	4/5	2/3
上限額	12,000円/日	

2. 出向初期経費 ※R3年1月1日以降に開始した出向に限る

初期費用のため、出向元出向先双方に支給されます。

	出向元	出向先
助成額	各10万円/1人当たり（定額）	
加算額（※）	各5万円/1人当たり（定額）	

細かいことはまだ検討中のとのことですが、今回の新型コロナウイルスに関しては、業界により休業を余儀なくされる企業がある一方、人材がなかなか取れない企業もあります。

人件費が1/10になるのであれば、この制度の利用は促進されると思います。

なお、出向や受け入れ希望については、公益財団法人産業雇用安定センターにてマッチングを行っています。

グループ会社など関連企業内での出向は対象になりませんのでご注意ください。

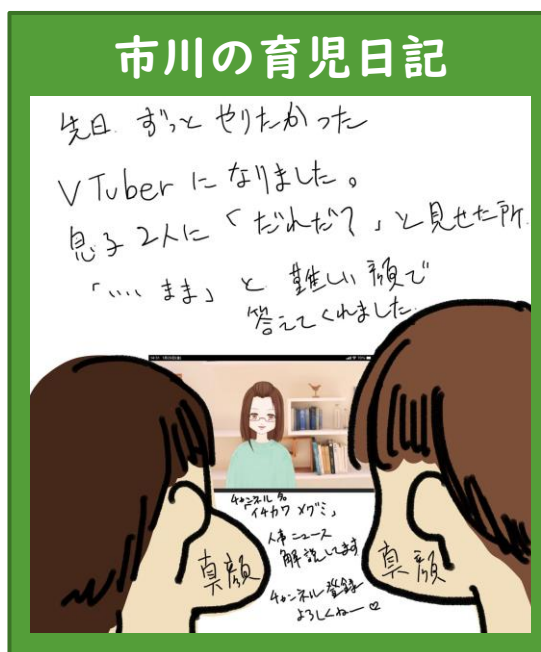

安西先生、ふたたび

コロナウイルスの蔓延は一向に衰える気配を見せず、緊急事態宣言も11都府県に拡大してしまいました。コロナによる消費の低迷により、1月初旬時点での解雇・雇い止めは新聞報道では8万人を上回ることです。この人数もハローワークに報告があった事案に限られるため、実際にコロナの影響で職を失った方ははるかに多いと見られています。

日経オンラインの「経済チャートで見る新型コロナショック」によりますと、産業別就業者増減（2020年11月と前年同月との比較）では、概数ですが、宿泊・飲食サービスで30万人減、製造業で20万人減、次いで、農・林・建設となっています。

雇用形態別で見ますと、正規社員は男女とも減少傾向ではありますが、最も大きな影響を受けているのは非正規の方々です。女性非正規は前年同月比で2020年8月80万人減、男性非正規40万人減、その後、持ち直して11月には女性40万人減、男性25万人減となっていますが、緊急事態宣言を受けて雇用環境はさらに悪化すると考えざるを得ません。

と暗いニュースばかりなので、私的に少し明るい話題を。

私は学生時代、ずっとバスケットボールをやってきましたので、井上雄彦さんの「SLAM DUNK」はある意味でバイブルでした。新年のテレビで「15万人による漫画総選挙」という番組がありましたが、1位は「ONE PIECE」（まあ、そうでしょうね）、2位は「鬼滅の刃」（仕方ないですね）、そして3位はなんと「SLAM DUNK」（！）。連載終了後、四半世紀も過ぎての3位は快挙でしょう。この「SLAM DUNK」が今年、最新のアニメーション技術でアニメ映画化されるそうです。楽しみです。

本作には魅力的なキャラクターが揃っているのですが、私が好きなのは水風船のような体型の指導者、安西先生です。その安西先生が今の私たちに淡々と声をかけてくれています。

「最後まで…、希望をすてちやいかん。

あきらめたら そこで試合終了だよ」

と。

コロナ禍、大きな影響を受けていると思います。社労士として、可能な限りお力になりたいと思います。

一緒に頑張りましょう。（松下）



手続きチェックリスト

ご連絡漏れはありませんか？

- 入社
- 退社
- 扶養したい、扶養から抜ける
- 産休・育児休業・介護休業
- けが、病気で長期休んだ
- 労災がおきた
- 基本給の変更があった
- 賞与を支払った
- 役所から連絡が来た

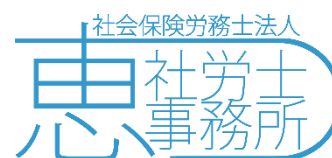

【お問い合わせ】

03-5335-7905

info@megumi-sr.com

JR・丸の内線 荻窪駅より
徒歩3分です。
ぜひお立ち寄りください！！

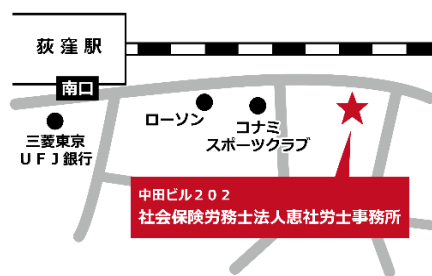

<https://megumi-sr.net>

Podcast（ネットラジオ）配信始めました。

楽しく役に立つ番組を目指しています！



【発行日】令和3年2月1日 【発行者】社会保険労務士法人恵社労士事務所 住所 東京都杉並区荻窪 4-31-11 中田ビル202
TEL：03-5335-7905/FAX：03-5335-7906 Mail：info@megumi-sr.com URL：https://megumi-sr.com